

**Agenzia del Territorio  
CATASTO FABBRICATI  
Ufficio Provinciale di  
Sassari**

Dichiarazione protocollo n. \_\_\_\_\_ del \_\_\_\_\_  
Planimetria di u.i.u. in Comune di Santa Teresa Gallura  
Lott. Bella Terra civ. SNC

Identificativi Catastali:  
Sezione:  
Foglio: 3  
Particella: 2128  
Subalterno: 12

Compilata da:  
Ciboddo Giovanni Michele  
Iscritto all'albo:  
Geometri  
Prov. Sassari N. 1874

Scheda n. 1 Scala 1:200

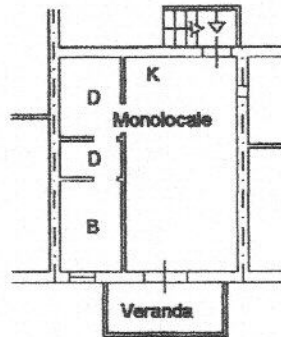

PIANO PRIMO

H. 2,70

