

Agenzia delle Entrate
CATASTO FABBRICATI
Ufficio Provinciale di
Sassari

Dichiarazione protocollo n. _____ del _____
 Comune di Santa Teresa Gallura
 Localita' Porto Pozzo civ. SNC

Identificativi Catastali:
 Sezione:
 Foglio: 23
 Particella: 863
 Subalterno: 119

Compilata da:
 Stacconeddu Giampaolo
 Iscritto all'albo:
 Dottori Agronomi E Forestali
 Prov. Sassari N. 623

Planimetria
 Scheda n. 1 Scala 1:200

PIANO S1
H = mt. 2,40

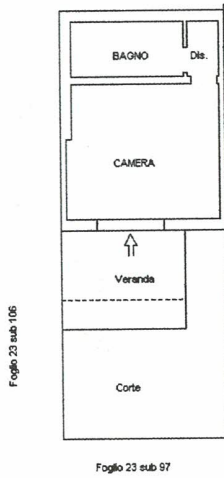

Foglio 23 sub 113

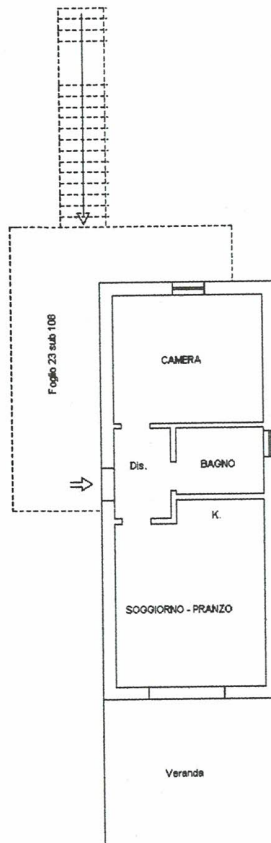

PIANO PRIMO
H = mt. 2,70

